

ACCREDIA L'Ente Italiano di Accreditamento

*Gli operatori dell'efficienza energetica: energy manager,
energy auditor, EGE, ESCO*

***L'accreditamento per le certificazioni legate
all'efficienza energetica***

Che cos'è l'accreditamento?

«Attestazione da parte di un organismo nazionale di accreditamento che certifica che un determinato organismo di valutazione della conformità soddisfa i criteri stabiliti da norme armonizzate e, ove appropriato, ogni altro requisito supplementare, compresi quelli definiti nei rilevanti programmi settoriali, per svolgere una specifica attività di valutazione della conformità»

REG (CE) N. 765/2008

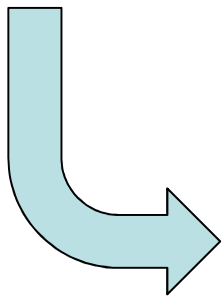

L'accreditamento **attesta il livello di qualità del lavoro di un Organismo** (di certificazione e di ispezione) o di un Laboratorio (di prova e di taratura), verificando la conformità del suo sistema di gestione e delle sue competenze a *requisiti normativi internazionalmente riconosciuti, nonché alle prescrizioni legislative obbligatorie.*

I principi dell'accreditamento

ACCREDIA si impegna, attraverso l'implementazione dei propri meccanismi di controllo, **perché il comportamento di tutti gli operatori del mercato (aziende, Organismi, ispettori) rispetti alcuni principi fondamentali**, che sono alla base della credibilità delle certificazioni, e delle attestazioni di conformità in genere, agli occhi dell'utente.

COMPETENZA

CORRETTEZZA

INDIPENDENZA

AFFIDABILITA'

IMPARZIALITA'

INTERNAZIONALITÀ

Le attività di valutazione di ACCREDIA

Figura 5 - ACCREDITAMENTI PER I DIVERSI SCHEMI 2016

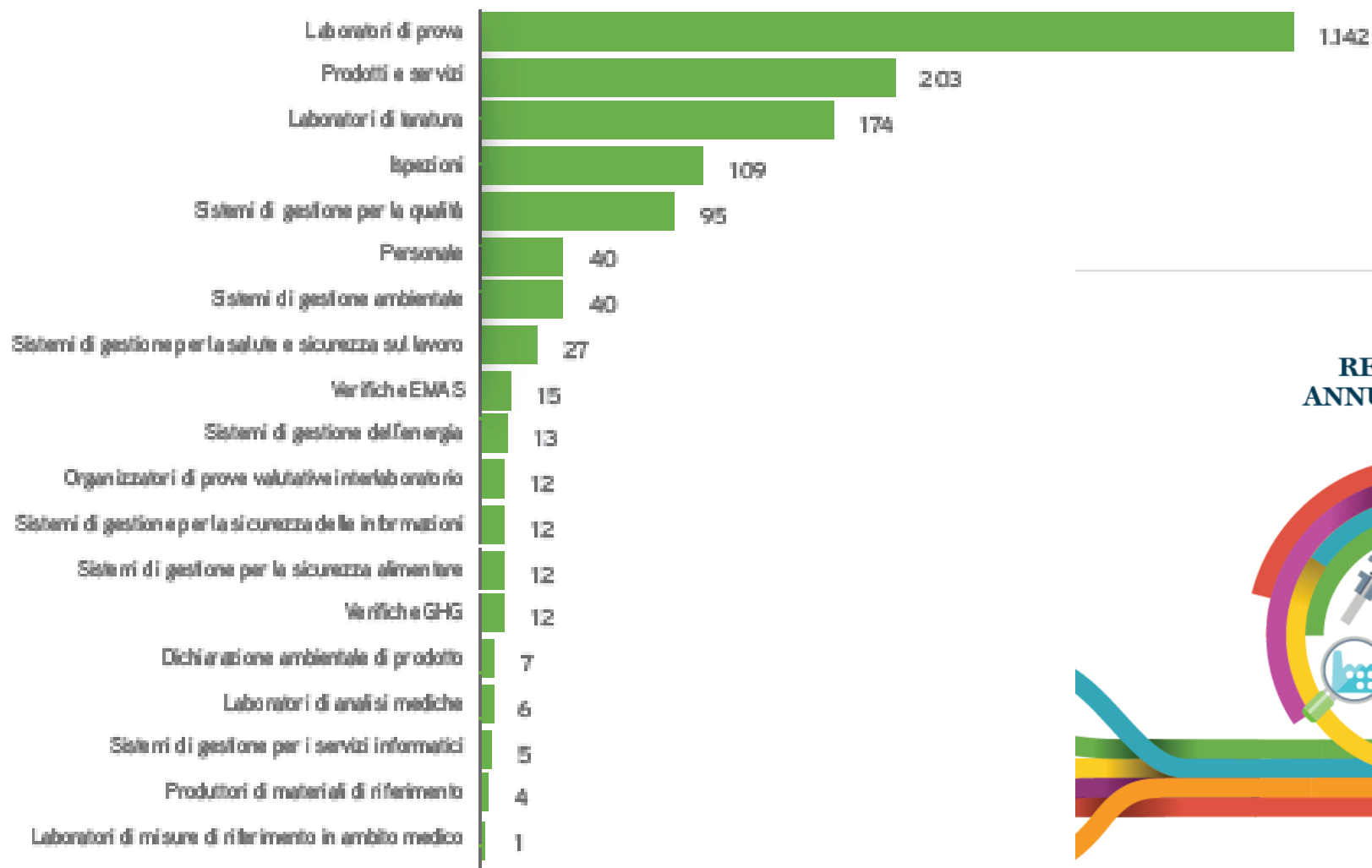

RELAZIONE ANNUALE 2016

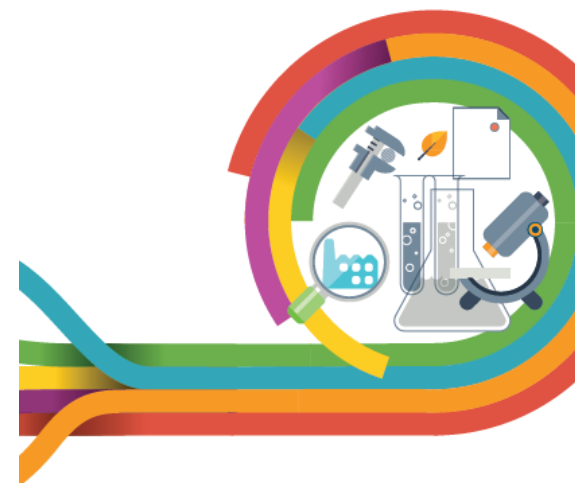

Le attività di valutazione di ACCREDIA

Figura 7 - ATTIVITÀ DI VALUTAZIONE PER ACCREDITAMENTO 2010 - 2016 - GIORNI UOMO

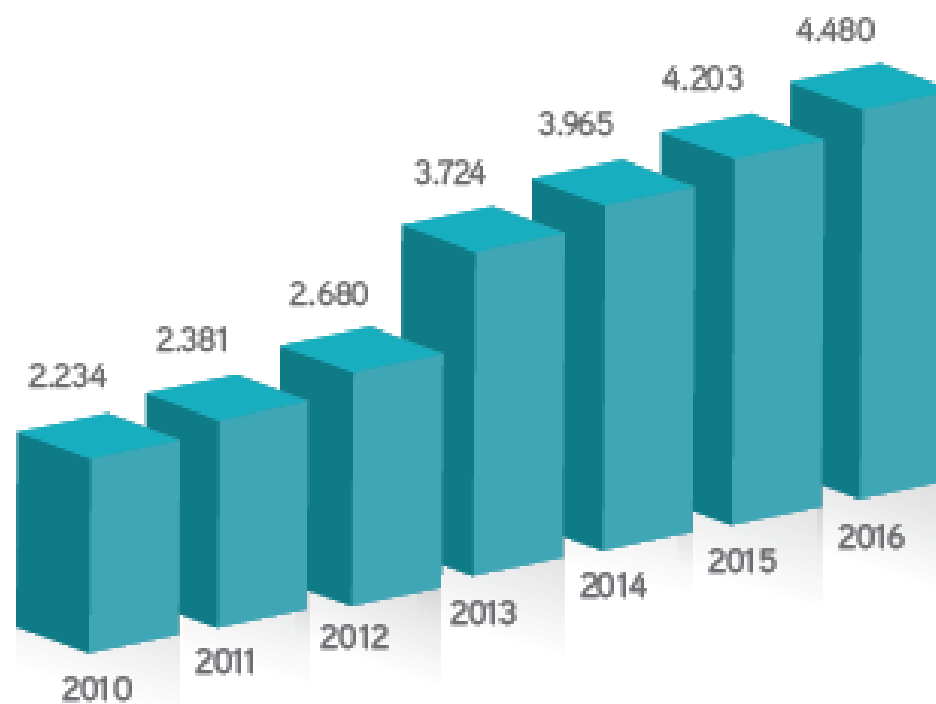

Le attività di valutazione di ACCREDIA

Figura 9 - VALUTAZIONE PER ACCREDITAMENTO 2010 - 2016
TIPOLOGIA DI ATTIVITÀ - GIORNI UOMO



Figura 10 - VALUTAZIONE PER ACCREDITAMENTO 2010 - 2016
TIPOLOGIA DI VERIFICA - GIORNI UOMO



I benefici dell'accREDITamento

Per le Istituzioni e la Pubblica Amministrazione, dai Ministeri alle Autorità di controllo, dagli Enti locali agli Enti pubblici, l'accREDITamento è uno strumento di regolazione che supporta le attività degli Enti competenti nel controllo degli operatori del mercato, verificandone la conformità alle norme nazionali ed europee in maniera sinergica o sostitutiva rispetto alle Autorità pubbliche.

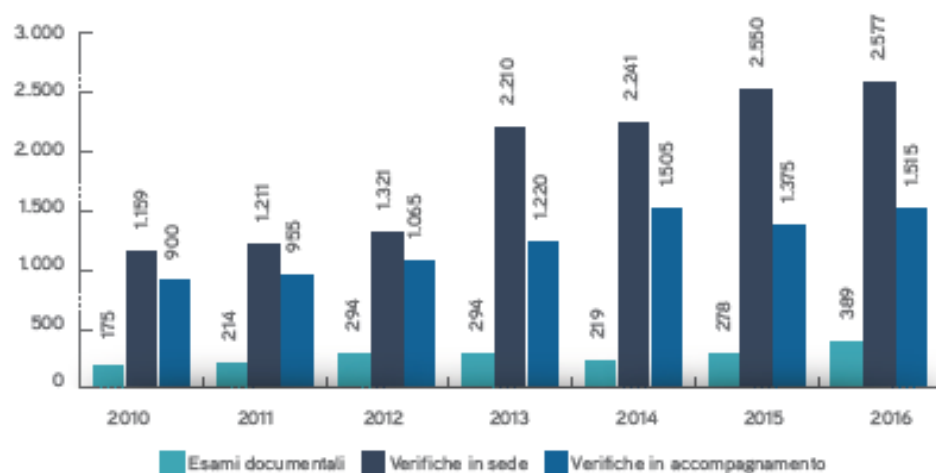
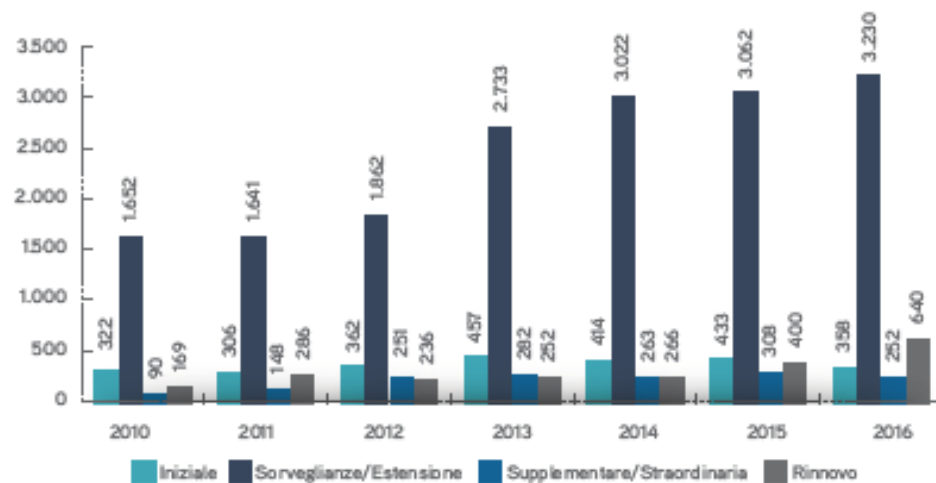
Consente di ridurre la burocrazia in quei settori in cui verifica l'applicazione degli standard internazionalmente riconosciuti così da ridurre o eliminare l'esigenza di legislazione nazionale.

- Artt.8 -12 Decreto legislativo n.102 del 2014

- Art.3 Decreto interministeriale 16 febbraio 2016

- Art.34 Codice appalti (D.lgs. 50/2016) e ss.mm.

Gli schemi di accreditamento attivi citati

➤ **ESCO (Energy Service Company) - Società che forniscono servizi energetici**

Norma di accreditamento –UNI CEI EN ISO/IEC 17065

Norma di certificazione – UNI CEI 11352:2014

Schema di certificazione e accreditamento approvato 12 maggio 2015

A oggi sono state certificate 961 siti di ESCo da 24 OdC accreditati.

➤ **Esperti in gestione dell'energia (EGE)**

Norma di accreditamento –UNI CEI EN ISO/IEC 17024

Norma di certificazione – UNI CEI 11339:2009

Schema di certificazione e accreditamento approvato 12 maggio 2015

Attualmente sono certificati 2093 Professionisti da 18 Organismi accreditati.

Osservatorio ACCREDIA - Schemi di accreditamento

23 marzo 2017



Osservatorio
ACCREDIA

1
2017

In collaborazione con:

ISNOVA
Istituto per la Promozione
dell'Innovazione Tecnologica



**Le certificazioni
per l'efficienza
energetica**

L'indagine ha coinvolto:

- 221 Esperti in Gestione dell'Energia (UNI 11339);
- 48 Energy Service Company (UNI 11352).

ACCREDIA
L'ENTE ITALIANO DI ACCREDITAMENTO



Gli schemi di accreditamento

Risultati - EGE

Figura 9. Attività prevalenti degli Esperti in Gestione dell'Energia

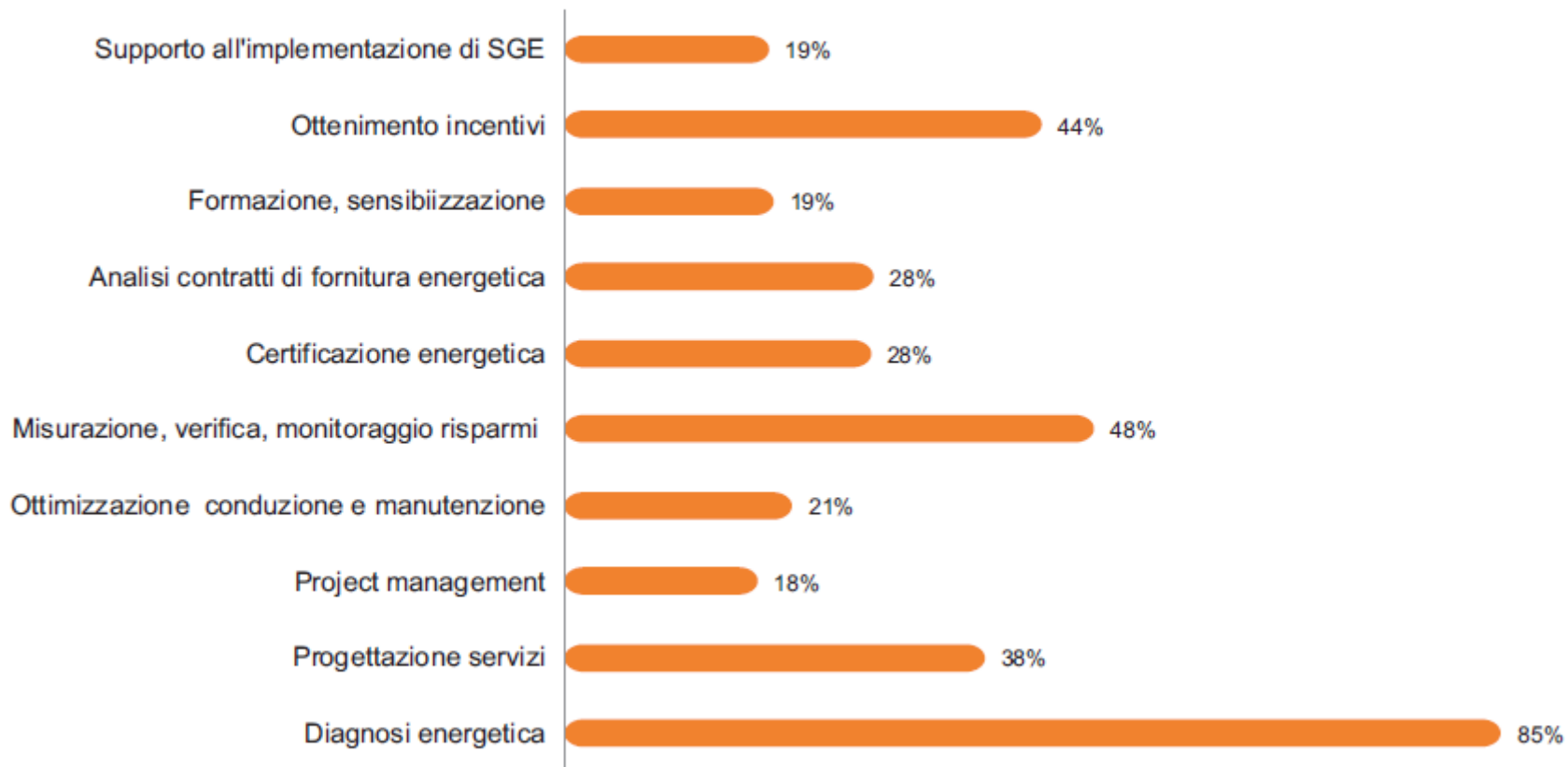

Fonte: Indagine ACCREDIA - ISNOVA 2016

Gli schemi di accreditamento

Risultati - EGE

Figura 10. Risparmio energetico ottenuto

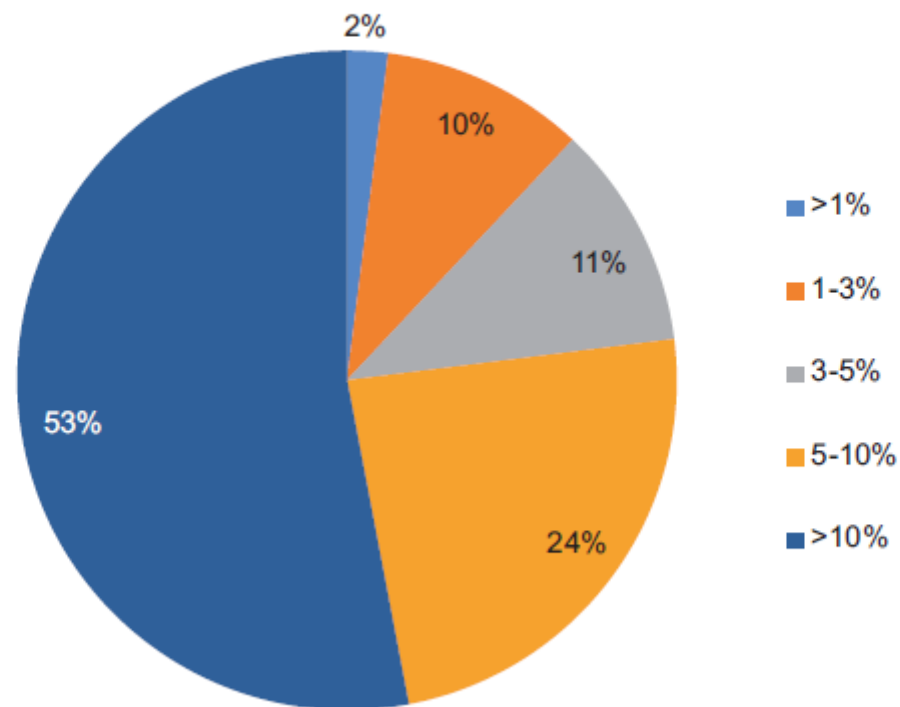

Fonte: Indagine ACCREDIA - ISNOVA 2016

Gli schemi di accreditamento

Risultati - EGE

Figura 7. Benefici ottenuti a valle della certificazione

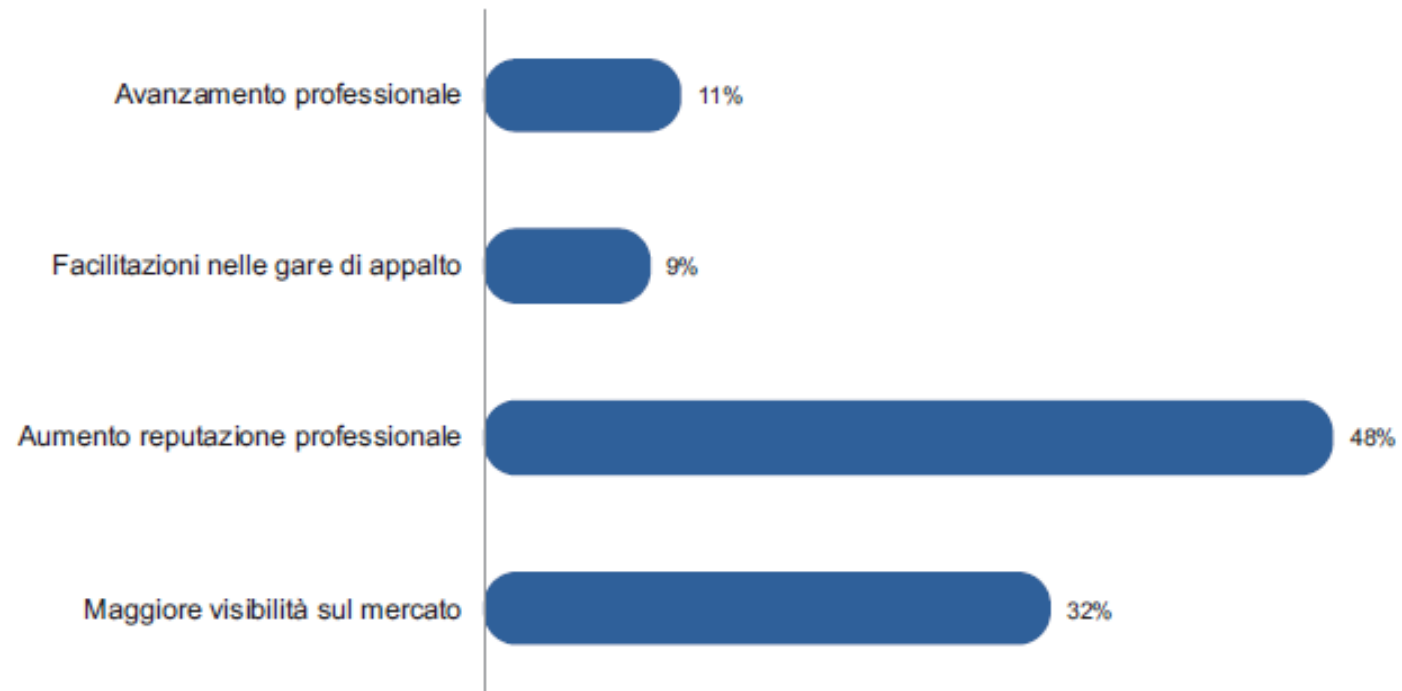

Fonte: Indagine ACCREDIA - ISNOVA 2016

Gli schemi di accreditamento

Risultati - ESCo

Figura 15. Anni di costituzione ESCo

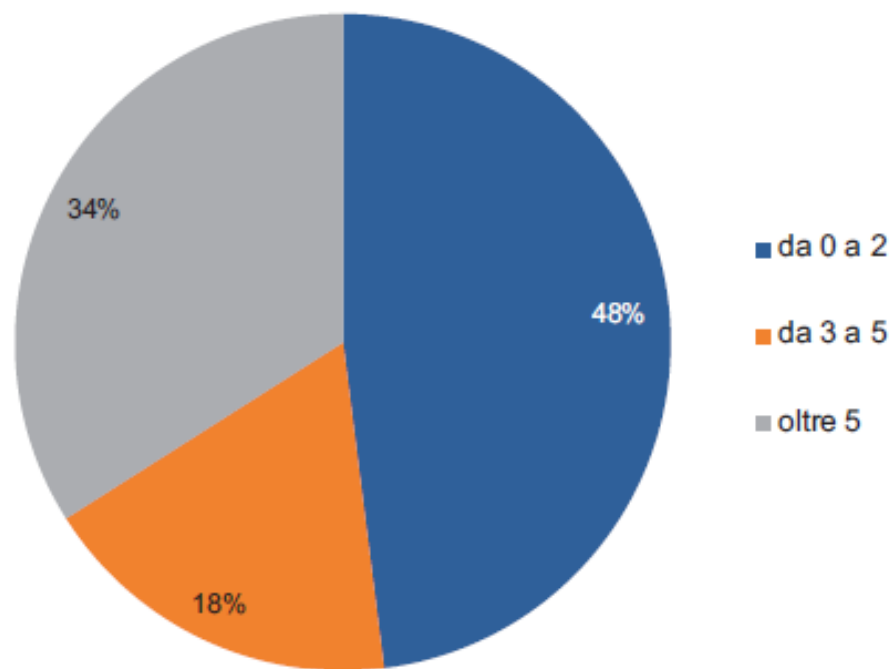

Fonte: Indagine ACCREDIA - ISNOVA 2016

Gli schemi di accreditamento

Risultati - ESCo

Figura 16. Forma giuridica della ESCo

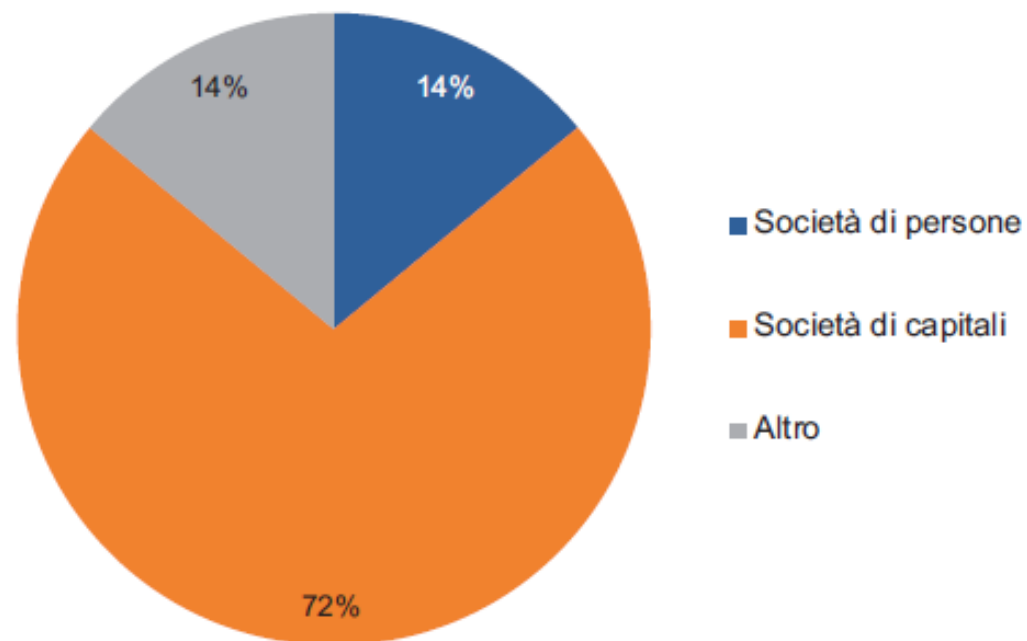

Fonte: Indagine ACCREDIA - ISNOVA 2016

Gli schemi di accreditamento

Risultati - ESCo

Figura 19. Tipologie di attività prevalenti (risposta multipla)



Fonte: Indagine ACCREDIA - ISNOVA 2016

Gli schemi di accreditamento

Risultati - ESCo

Figura 20. Miglior risultato ottenuto in termini di risparmio energetico cumulato

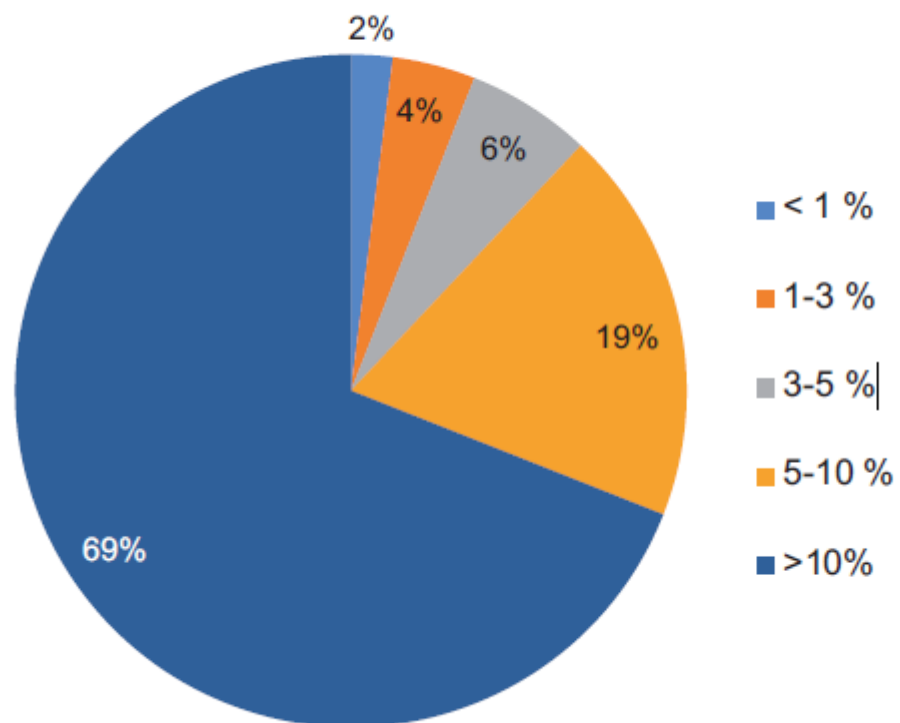

Fonte: Indagine ACCREDIA - ISNOVA 2016

Gli schemi di accreditamento

Risultati - ESCo

Figura 21. Strumenti assicurativi predisposti a copertura dei seguenti fattori di rischio nei rispettivi ambiti (risposta multipla)

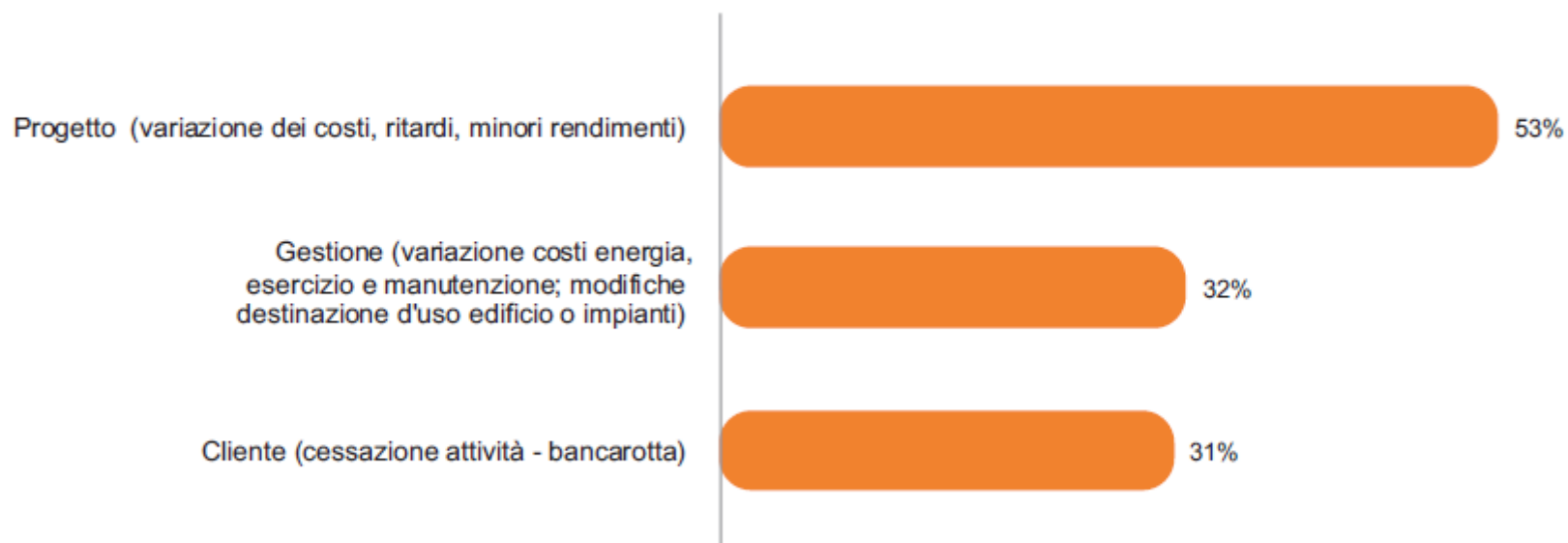

Fonte: Indagine ACCREDIA - ISNOVA 2016

Gli schemi di accreditamento

Risultati - ESCo

Figura 22. Benefici attesi/ottenuti a seguito del processo di certificazione (risposta multipla)

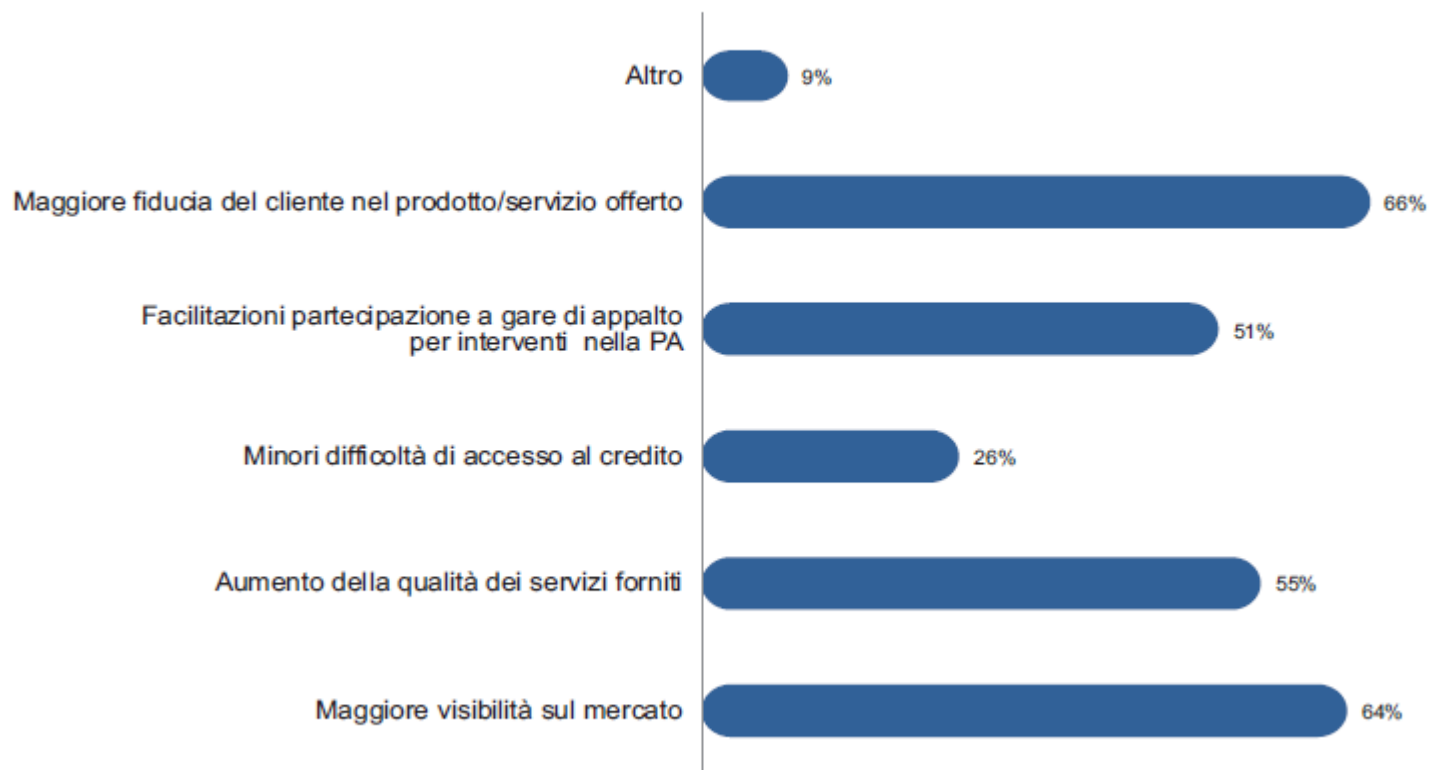

Fonte: Indagine ACCREDIA - ISNOVA 2016

Gli schemi di accreditamento

Risultati - ESCo

Figura 25. Contratti EPC firmati con il cliente rispetto al numero totale di contratti

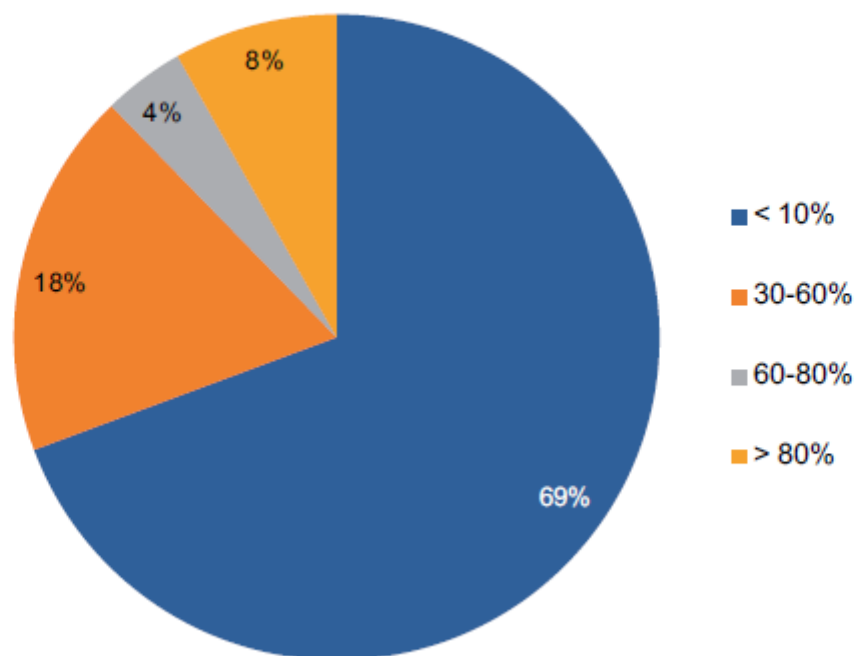

Fonte: Indagine ACCREDIA - ISNOVA 2016

Predisposizione di nuovi schemi di Accreditemento

L'accreditamento è alla base della credibilità di un «marchio di certificazione»: il certificato è rilasciato dopo una valutazione di conformità rispetto a standard internazionali, condivisi e riconosciuti dalle Parti, da un Organismo che è stato appositamente verificato da ACCREDIA in termini di competenza, indipendenza e imparzialità nello svolgimento della sua attività

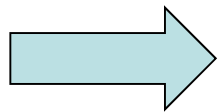

ACCREDIA è costantemente impegnata nello studio e nello sviluppo di nuovi schemi di accreditamento e nella redazione e revisione di linee guida per la valutazione uniforme degli Organismi, **per rispondere alle crescenti e diversificate esigenze del contesto socio-economico del Paese**

Predisposizione di nuovi schemi di Accreditamento

L' introduzione di nuovi schemi di accreditamento (nonché il miglioramento di quelli già operativi) sono fasi complesse delle attività di un Ente di Accreditamento in quanto devono essere identificati, interpretati e soddisfatti i requisiti tecnici per lo schema, trasponendoli in ambito contrattuale per l' operatività efficace e omogenea dello schema medesimo e **garantendo gli aspetti di imparzialità** tramite adeguato coinvolgimento delle parti interessate.

«Procedura per l'avvio dell'accreditamento di nuove attività di certificazione» ai fini dell'approvazione e dell'avvio dell'accreditamento di nuovi schemi di valutazione della conformità, oggetto di richieste provenienti dal mercato

Predisposizione di nuovi schemi di Accreditazione

L' esigenza di avviare nuovi schemi di accreditamento può derivare da:

- sviluppo di nuovi schemi in ambito internazionale;
- richieste provenienti dal contesto socio-economico di riferimento tramite le parti economiche e sociali rappresentative del medesimo;
- necessità di soddisfare aspetti di valutazione della conformità in ambito regolamentato;

Lo schema deve basarsi su norme di accreditamento armonizzate e non deve essere in contraddizione con la norma UNI CEI EN ISO/IEC 17011, né con il Regolamento (CE) N. 765/08.

In particolare ACCREDIA deve verificare la conformità del nuovo schema con le decisioni nazionali e internazionali su ciò che può essere accreditato e ciò che non deve essere accreditato.

Grazie per l'attenzione

www.accredia.it



info@accredia.it

Dipartimento Certificazione e Ispezione

Dipartimento Laboratori di prova

Dipartimento Laboratori di taratura